

# CADERNO DE PADRONIZAÇÃO DA POLÍCIA FEDERAL

DEPARTAMENTO DE ENGENHARIA E  
ARQUITETURA - DEA

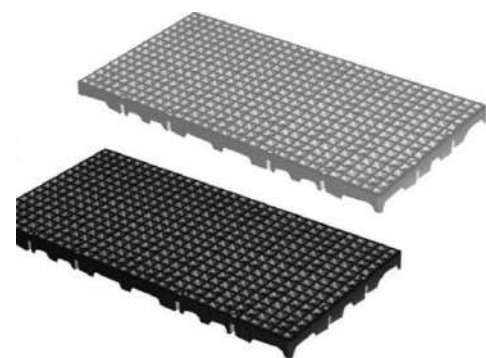



## PISO ELEVADO EM PLACAS

### REMASTER

**REF.:** PISO ELEVADO EM PLACAS COM DIMENSÃO DE 500 X 500 MM FABRICADO EM PLÁSTICO DE ENGENHARIA (POLIPROPI-LENO OU SIMILAR) COM NO MÍNIMO 70% DE MATERIAL RECICLADO EM SUA COMPOSIÇÃO. ALTURA ESPECIFICADA EM PROJETO

**COD.:** REMASTER OU SIMILAR EQUIVALENTE.

### PISO PLASTIC

**REF.:** PISO ELEVADO EM PLACAS COM DIMENSÃO DE 500 X 500 MM FABRICADO EM PLÁSTICO DE ENGENHARIA (POLIPROPI-LENO OU SIMILAR) COM NO MÍNIMO 70% DE MATERIAL RECICLADO EM SUA COMPOSIÇÃO. ALTURA ESPECIFICADA EM PROJETO - LINHA PALLET PLASTICO

**COD.:** MK34TCVGF - PISO PLASTIC OU SIMILAR EQUIVALENTE.

## HALL DE ENTRADA GERAL

### GRANITO SIENA

**REF.:** GRANITO COM ACABAMENTO POLIDO

**COD.:** - GRANITO SIENA.



### PORCELANATO PORTOBELLO

**REF.:** PORCELANATO ESMALTADO 14,5 X 14,5CM - LINHA MAGMA ROCK.

**CÓD.:** 27565E - MAGMA ROCK BIANCA - PORTOBELLO OU SIMILAR EQUIVALENTE.



## HALL DE ENTRADA DETALHE

### GRANITO SÃO GABRIEL

**REF.:** GRANITO COM ACABAMENTO POLIDO - GRANITO PRETO SÃO GABRIEL.

### MÁRMORE PORTOBELO

**REF.:** MÁRMORE COM ACABAMENTO POLIDO 15X60CM - LINHA MARMI CLÁSSICO.

**CÓD.:** 27392E - NERO DIAMANTE - PORTOBELLO OU SIMILAR EQUIVALENTE.

## AUDITÓRIO

### CARPETE HEADROOM - MILLIKEN

**REF.:** CARPETE EM PLACA MODULAR, COM 50X50CM ATÉ 100X100CM - LINHA REMIX 2.0 - FREESTYLE MODULAR.

**CÓD.:** FRS25 - HEADROOM - MILLIKEN OU SIMILAR EQUIVALENTE.

### CARPETE BELGOTEX

**REF.:** CARPETE EM PLACA MODULAR, COM 50X50 CM ATE 100 X 100 CM LINHA SHADOW.

**CÓD.:** 001-PLUSH - BELGOTEX

## SOBRE PISO ELEVADO

### PISO VINÍLICO TARKETT

**REF.:** PLACAS DE PISO VINÍLICO, COM 228,6 X 1219,2 X 60 MM E ESPESSURA DE 4MM - LINHA SQUARE, COLEÇÃO SET.

**CÓD.:** 24024002 – TARKETT OU SIMILAR EQUIVALENTE.



### PISO VINÍLICO EUCATEX \*\*\*

**REF.:** PISO VINÍLICO COM 1219,2 X 228,6 X 55 MM E ESPESSURA DE 3 MM. LINHA EUCAFLOOR DECORE

**CÓD.:** CONCRETO DW 0741 – EUCATEX OU SIMILAR EQUIVALENTE.



## GERAL

### PORCELANATO ELIANE

**REF.:** PORCELANATO TÉCNICO MINIMUM CONCRETO, 60X60CM. COR CINZA.

**CÓD.:** MINIMUM CONCRETO NA – ELIANE OU SIMILAR EQUIVALENTE.

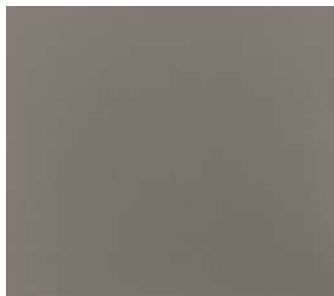

### PORCELANATO PORTOBELLO

**REF.:** PORCELANATO TÉCNICO, 60X60CM. COR GRAFITE.

**CÓD.:** 23910E MINERAL TECNICA GRAFITE – PORTOBELLO OU SIMILAR EQUIVALENTE.

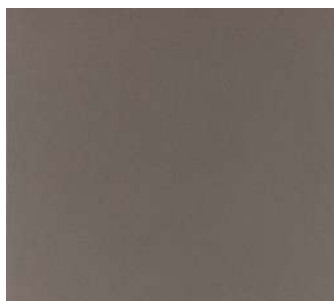

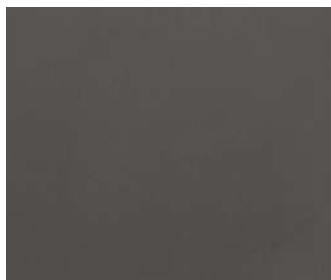

## BANHEIRO

### PORCELANATO ELIANE

**REF.:** PORCELANATO TÉCNICO MINIMUM CHUMBO, 60X120CM. COR CINZA.

**CÓD.:** MINIMUM CHUMBO NA – ELIANE OU SIMILAR EQUIVALENTE.

### PORCELANATO PORTOBELLO

**REF.:** PORCELANATO 60X120CM. LINHA STEEL. COR PRETA.

**CÓD.:** 27798E – STEEL BLACK - PORTOBELLO OU SIMILAR EQUIVALENTE.

## CALÇADA

### CONCRETO

**REF.:** CONCRETO DESEMPENADO.



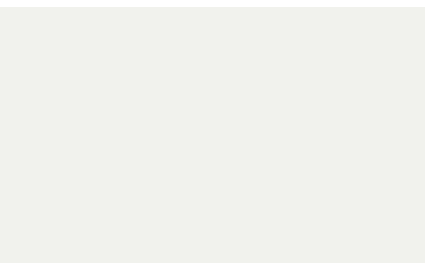
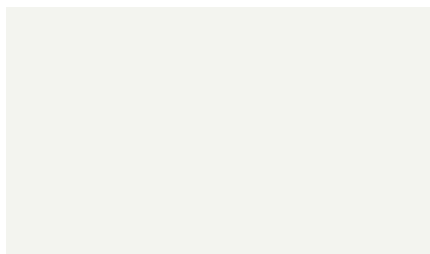

## PINTURA INTERNA

### SUVINIL

**REF.:** PINTURA ACRÍLICA ACETINADA. COR BRANCO NEVE

**COD.:-** SUVINIL OU SIMILAR EQUIVALENTE

### CORAL

**REF.:** PINTURA ACRÍLICA ACETINADA. COR MANTILHA

**COD.:-** CORAL OU SIMILAR EQUIVALENTE.

## PINTURA GARAGEM

### SUVINIL

**REF.:** AO LONGO DE PAREDES E PILARES, APLICAÇÃO DE RESINAS EPÓXI NA COR PRETO ATÉ A ALTURA DE 1M E NA COR AMARELO NA FINALIZAÇÃO EM FAIXA HORIZONTAL DE 10CM. ACIMA DE 1,1M PINTURA ACRÍLICA ACETINADA NA COR BRANCO NEVE. LINHA SUPER EPÓXI .

**COD.:** SUVINIL.

### CORAL

**REF.:** AO LONGO DE PAREDES E PILARES, APLICAÇÃO DE RESINAS EPÓXI NA COR PRETO ATÉ A ALTURA DE 1M E NA COR AMARELO NA FINALIZAÇÃO EM FAIXA HORIZONTAL DE 10CM. ACIMA DE 1,1M PINTURA ACRÍLICA ACETINADA NA COR BRANCO NEVE. LINHA - WANDEPOXY CORAL

**COD.:-** CORAL



## REVESTIMENTO BANHEIRO GERAL

### ELIANE

**REF.:** PORCELANATO ACETINADO DIAMANTE BRANCO, 30X 60 CM. COR BRANCO.

**CÓD.:** DIAMANTE BRANCO AC – ELIANE OU SIMILAR EQUIVALENTE.

### PORTINARI

**REF.:** PORCELANATO ACETINADO, 30X60CM - LINHA UNDEFINED LOFT. COR LOFT WH.

**CÓD.:** PORTINARI OU SIMILAR EQUIVALENTE.

## REVESTIMENTO BANHEIRO DETALHE

### PORTINARI

**REF.:** REVESTIMENTO INTERNO 8 X 25CM, COM REJUNTE DE COR MAIS PRÓXIMA POSSÍVEL - LINHA BELLA VITA. COR DGN.

**CÓD.:** DGN – PORTINARI OU SIMILAR EQUIVALENTE.

### PORTOBELLO

**REF.:** REVESTIMENTO INTERNO 8X 25CM , COM REJUNTE DE COR MAIS PRÓXIMA POSSÍVEL - LINHA LIVERPOOL. COR BLEU ST TROPEZ

**CÓD.:** 26024E – PORTOBELLO OU SIMILAR EQUIVALENTE.

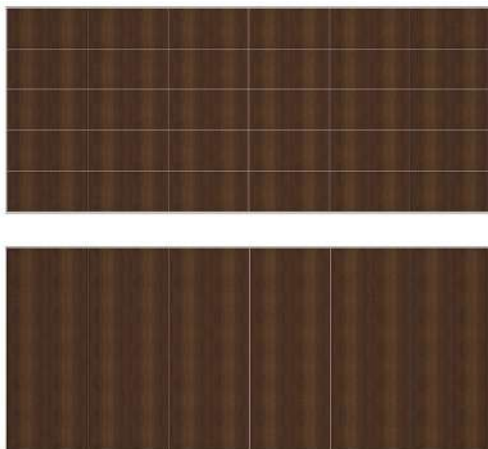
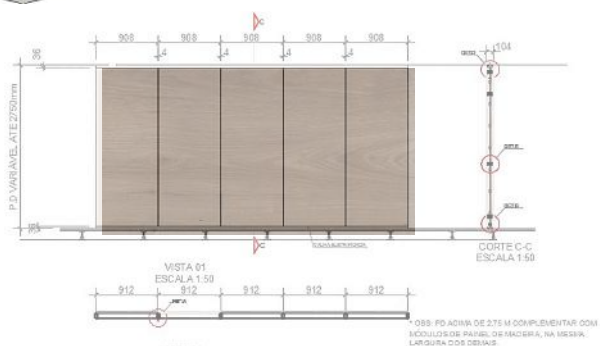

## PISO A TETO CEGA

### DURATEX

**REF.:** SULMAR DIVISÓRIAS ACÚSTICAS OU SIMILAR EQUIVALENTE. MDF NA COR INHOTIM –  
**COD.:** DURATEX OU SIMILAR EQUIVALENTE.

### CELLUS

**REF.:** SULMAR DIVISÓRIAS ACÚSTICAS 18MM MDF NA COR INHOTIM – CELLUS OU SIMILAR EQUIVALENTE. LINHA PRIME 110  
**COD.:** CELLUS

## PISO A TETO VIDRO

### DURATEX

**REF.:** SULMAR DIVISÓRIAS ACÚSTICAS PISO A TETO VIDRO DUPLO COM VENEZIANA OU SEM  
**COD.:** DURATEX OU SIMILAR EQUIVALENTE.

### CELLUS

**REF.:** SULMAR DIVISÓRIAS ACÚSTICAS PISO A TETO VIDRO DUPLO COM VENEZIANA OU SEM – CELLUS OU SIMILAR EQUIVALENTE. LINHA PRIME 110  
**COD.:** CELLUS

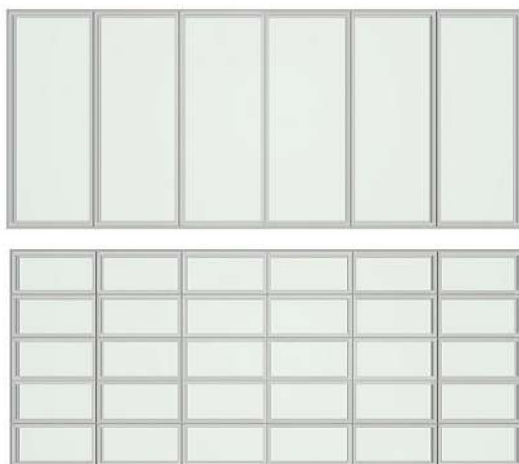
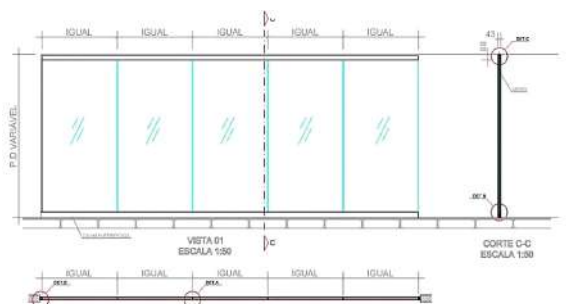



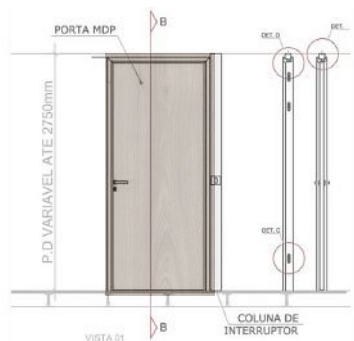

## PORTA CEGA SIMPLES DE GIRO

### DURATEX

**REF.:** SULMAR DIVISÓRIAS ACÚSTICAS PISO A TETO COM PORTA CEGA SIMPLES DE GIRO MDF NA COR INHOTIM

**COD.:** - DURATEX OU SIMILAR EQUIVALENTE.

**OBS.:** AS PORTAS LOCADAS EM TRECHOS DE ALVENARIA DEVERÃO SER NO MESMO PADRÃO DAS PORTAS INSTALADAS NAS DIVISÓRIAS.

### CELLUS

**REF.:** SULMAR DIVISÓRIAS ACÚSTICAS 18MM MDF NA COR INHOTIM COM PORTA CEGA SIMPLES DE GIRO- CELLUS OU SIMILAR EQUIVALENTE. LINHA PRIME 110

**COD.:** CELLUS

## PORTA CEGA SIMPLES DE CORRER

### DURATEX

**REF.:** SULMAR DIVISÓRIAS ACÚSTICAS PISO A TETO COM PORTA CEGA SIMPLES DE CORRER MDF NA COR INHOTIM

**COD.:** - DURATEX OU SIMILAR EQUIVALENTE.

**OBS.:** AS PORTAS LOCADAS EM TRECHOS DE ALVENARIA DEVERÃO SER NO MESMO PADRÃO DAS PORTAS INSTALADAS NAS DIVISÓRIAS.

### CELLUS

**REF.:** SULMAR DIVISÓRIAS ACÚSTICAS 18MM MDF NA COR INHOTIM COM PORTA CEGA SIMPLES DE CORRER- CELLUS OU SIMILAR EQUIVALENTE. LINHA PRIME 110

**COD.:** CELLUS

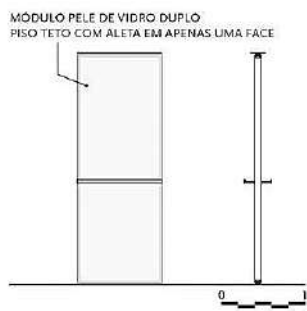
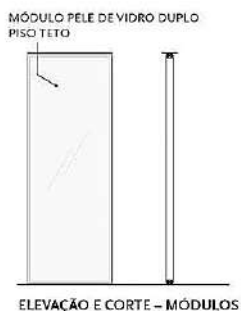

## PAINÉIS E PORTAS

### NEOCOM

**REF.:** PAINÉIS E PORTAS EM LAMINADO ESTRUTURAL TS, COM DIMENSÃO PADRÃO DE 90X130CM COM PORTAS DE ABRIR PARA FORA E PRATELEIRA DE APOIO – LINHA ALCOPLAC NORMATIZADO. COR FENDI.

**CÓD.:** LN80 – NEOCOM OU SIMILAR EQUIVALENTE.



### PERTECH

**REF.:** PAINÉIS E PORTAS EM LAMINADO ESTRUTURAL TS, COM DIMENSÃO PADRÃO DE 90X130CM COM PORTAS DE ABRIR PARA FORA E PRATELEIRA DE APOIO – LINHA BASIC. COR COBALTO.

**CÓD.:** PERTECH OU SIMILAR EQUIVALENTE.



## TAPA-VISTA

### NEOCOM

**REF.:** TAPA-VISTA DE LAVATÓRIO E MICTÓRIO. COR FENDI.

**CÓD.:** LN80 – NEOCOM OU SIMILAR EQUIVALENTE.



### PERTECH

**REF.:** TAPA-VISTA DE LAVATÓRIO E MICTÓRIO. COR COBALTO.

**CÓD.:** PERTECH OU SIMILAR EQUIVALENTE.





## PORTA CORTA-FOGO

### DOMINANTE

**REF.:** PORTA CORTA-FOGO CLASSE P-90, ACABAMENTO EM PINTURA ELETROSTÁTICA COM DIMENSÃO DE 90X210CM. COR VERMELHO.- DOMINANTE

### METALIKA

**REF.:** PORTA CORTA-FOGO CLASSE P-90, ACABAMENTO EM PINTURA ELETROSTÁTICA COM DIMENSÃO DE 90X210CM. COR VERMELHO.

**COD.:** RAL 3002 MUNSELL SR 4/4 -METALIKA

## BANCADA E NICHOS

### GRANITO SIENA

**REF.:** GRANITO COM ACABAMENTO POLIDO

**COD.:** - GRANITO SIENA.

**OBS.:** AS BANCADAS E OS NICHOS DOS VESTIÁRIOS DEVERÃO SER EM GRANITO SIENA.

### PORTOBELLO

**REF.:** PORCELANATO ESMALTADO 14,5 X 14,5CM - LINHA MAGMA ROCK.

**CÓD.:** 27565E - MAGMA ROCK BIANCA - PORTOBELLO OU SIMILAR EQUIVALENTE.



## PINTURA EM LAJE

### SUVINIL

**REF.:** PINTURA ACRÍLICA ACETINADA. COR BRANCO NEVE  
**COD.:**– SUVINIL OU SIMILAR EQUIVALENTE

### CORAL

**REF.:** PINTURA ACRÍLICA ACETINADA. COR MANTILHA  
**COD.:**– CORAL OU SIMILAR EQUIVALENTE

## FORRO

### TRISOFT

**REF.:** FORRO EM LÃ DE PET 100% RECICLÁVEL, TERMOACÚSTICO, RESISTENTE À UMIDADE E LAVÁVEL, COM 625X625X25MM.

**CÓD.:** FORRO FIRENZE BRANCO IR 25 – TRISOFT OU SIMILAR EQUIVALENTE.

### ARMSTRONG

**REF.:** FORRO DE FIBRA MINERAL REVESTIDO COM FIBRA DE VIDRO REFORÇADA, TERMOACÚSTICO, RESISTENTE À UMIDADE E LAVÁVEL, COM 625X625X18 MM.

**CÓD.:** PARAFON HYGIEN 9703 D – ARMSTRONG OU SIMILAR EQUIVALENTE



## LAJE APARENTE

### LAJE APARENTE

**REF.:** CONCRETO DESEMPENADO E LIXADO.

## TETO VERDE EXTENSIVO

### SKY GARDEN

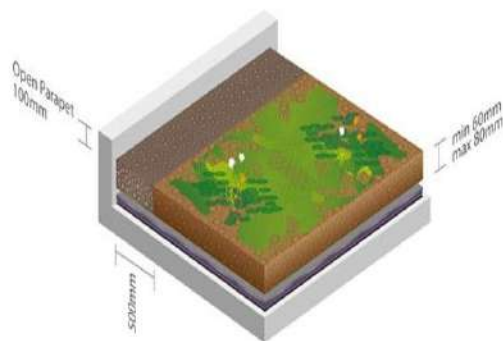

**REF.:** TELHADO VERDE COM ESPESSURA DO SUBSTRATO DE 7 CM , COM RESERVATÓRIO DA CHUVA DE 28L POR M<sup>2</sup>, RECEBE HERBÁCEAS , HORTAS E ARBUSTOS DE ATE 1M. COM TRANSITO MODERADO DE PESSOAS. LINHA SKY GARDEN SEVEN

TELHADO VERDE EXTENSIVO: COMPOSTO POR PLANTAS RASTEIRAS DE PEQUENO PORTE QUE REQUEREM UMA MÍNIMA MANUTENÇÃO. A ALTURA DA ESTRUTURA, DESCONTADA A VEGETAÇÃO, VAI DE 6 CM A 20 CM E O PESO DO CONJUNTO FICA ENTRE 60 KG/M<sup>2</sup>E 150 KG/M<sup>2</sup>.

**COD.:** SKY GARDEN

## ACABAMENTO PARA REGISTRO DE GAVETA

### DECA



**REF.:** ACABAMENTO PARA REGISTRO DE GAVETA - LINHA FLEX PLUS.

**CÓD.:** 4900.C21.GD – DECA OU SIMILAR EQUIVALENTE.

### DOCOL



**REF.:** ACABAMENTO PARA REGISTRO DE GAVETA - LINHA LÓGICA

**CÓD.:** 00494406 – DOCOL OU SIMILAR EQUIVALENTE.

## ACABAMENTO PARA REGISTRO DE PRESSÃO

### DECA



**REF.:** ACABAMENTO PARA REGISTRO DE PRESSÃO COM MECANISMO ½ VOLTA - LINHA FLEX PLUS.

**CÓD.:** 4916.C21.PQ – DECA OU SIMILAR EQUIVALENTE.

### DOCOL

**REF.:** ACABAMENTO PARA REGISTRO DE PRESSÃO COM MECANISMO ½ VOLTA - LINHA FLEX PLUS.

**CÓD.:** 00436806 – DOCOL



## MAÇANETA

### ALIANÇA

**REF.:** MAÇANETA DE ALAVANCA PARA PORTA AJUSTÁVEL CROMADA ALIANÇA.

**CÓD.:** 86542 – ALIANÇA OU SIMILAR EQUIVALENTE.



### AROUCÁ

**REF.:** MAÇANETA DE ALAVANCA PARA PORTA AJUSTÁVEL CROMADA - LINHA ARBITARE

**CÓD.:** 10.25.26-Z – AROUCA OU SIMILAR EQUIVALENTE.



## RALO

### MOLDENOX

**REF.:** RALO COM GRELHA QUADRADA 10 X 10CM COM CAIXILHO COM ACABAMENTO EM AÇO POLIDO.

**CÓD.:** 118A – MOLDENOX OU SIMILAR EQUIVALENTE.



### EQUATION

**REF.:** RALO COM GRELHA QUADRADA 10 X 10CM COM CAIXILHO COM ACABAMENTO CROMADO.

**CÓD.:** 89835823 – EQUATION OU SIMILAR EQUIVALENTE.



## LIXEIRA DE BANCADA

### TRAMONTINA

**REF.:** LIXEIRA CÁPSULA SELECTA PLUS 40L, 31X31X65,8CM - EM AÇO INOX

**CÓD.:** 94539220 - TRAMONTINA OU SIMILAR EQUIVALENTE.



### BRINOX

**REF.:** LIXEIRA INOX COM ARO 40,5 LITROS - DECORLINE LIXEIRAS Ø 30 X 60 CM

**CÓD.:** 3033205 - BRINOX OU SIMILAR EQUIVALENTE.



## LIXEIRA DE CABINE

### DECA

**REF.:** ACABAMENTO PARA REGISTRO DE PRESSÃO COM MECANISMO ½ VOLTA - LINHA FLEX PLUS.

**CÓD.:** 4916.C21.PQ - DECA OU SIMILAR EQUIVALENTE.



### BRINOX

**REF.:** LIXEIRA INOX COM ARO 40,5 LITROS - DECORLINE LIXEIRAS Ø 30 X 60 CM

**CÓD.:** 3033205 - BRINOX OU SIMILAR EQUIVALENTE.





## ESPELHO

## VITRON

ESPELHO RETANGULAR LISO BISOTADO, ESPESSURA 4MM. NOS SANITÁRIOS FEMININO E MASCULINO, NOS VESTIÁRIOS FEMININO E MASCULINO E NO BANHEIRO FAMÍLIA, DEVERÃO SER ESTRUTURADOS POR DUAS PLACAS EM MDF COMUM SOBREPOSTAS, SEM ACABAMENTO, E FINAL: 35MM (1 PLACA EM MDF E: 20MM + 1 PLACA EM MDF E:15MM). FECHAMENTO LATERAL COM FITA BORDA EM PVC FÓRMICA, PADRÕES UNICOLORS, L:35MM, L 108 OVO TEXTURIZADO OU SIMILAR EQUIVALENTE.

NOS SANITÁRIOS PCD, DEVERÃO SER COLADOS SOBRE AZULEJO COM SILICONE A UMA DISTÂNCIA DE 0,50M, NAS DIMENSÕES DE LARGURA DE 0,60M, ALTURA DE 1,60M. EM ACADEMIA, DEVERÃO SER COLADOS SOBRE ALVENARIA COM SILICONE -INDICAR NO PROJETO

**COD.:** VITRON

## CEBRACE

ESPELHO RETANGULAR LISO BISOTADO, ESPESSURA 4MM. NOS SANITÁRIOS FEMININO E MASCULINO, NOS VESTIÁRIOS FEMININO E MASCULINO E NO BANHEIRO FAMÍLIA, DEVERÃO SER ESTRUTURADOS POR DUAS PLACAS EM MDF COMUM SOBREPOSTAS, SEM ACABAMENTO, E FINAL: 35MM (1 PLACA EM MDF E: 20MM + 1 PLACA EM MDF E:15MM). FECHAMENTO LATERAL COM FITA BORDA EM PVC FÓRMICA, PADRÕES UNICOLORS, L:35MM, L 108 OVO TEXTURIZADO OU SIMILAR EQUIVALENTE.

NOS SANITÁRIOS PCD, DEVERÃO SER COLADOS SOBRE AZULEJO COM SILICONE A UMA DISTÂNCIA DE 0,50M, NAS DIMENSÕES DE LARGURA DE 0,60M, ALTURA DE 1,60M. EM ACADEMIA, DEVERÃO SER COLADOS SOBRE ALVENARIA COM SILICONE -INDICAR NO PROJETO.

**COD.:** CEBRACE

## BACIA SANITÁRIA CONVENCIONAL

### DECA

**REF.:** BACIA SANITÁRIA CONVENCIONAL EM LOUÇA- LINHA MONTE CARLO. COR BRANCO.

**CÓD.:** P.8.17 – DECA



### INCEPA

**REF.:** BACIA SANITÁRIA CONVENCIONAL SAÍDA VERTICAL- LINHA THEMA PLUS. COR BRANCO.

**CÓD.:** 25301 – INCEPA



## ASSENTO SANITÁRIO

### DECA

**REF.:** ASSENTO PLÁSTICO COM MICROBAN. LINHA MONTE CARLO. COR BRANCO

**CÓD.:** AP.80.17 – DECA



### SEMITA

**REF.:** ASSENTO PLÁSTICO DE POLIPROPILENO COM FECHAMENTO NORMAL. PARA BACIA SANTARIA INCEPA DA LINHA THEMA PLUS. COR BRANCO.

**CÓD.:** 87552752 – SEMITA



## CUBA DE LOUÇA

### DECA



**REF.:** CUBA DE LOUÇA DE SOBREPOR EM CERÂMICA ESMALTADA FORMATO OVAL ADEQUADAMENTE FIXADA EM BANCADA DE GRANITO. COR BRANCO.  
**CÓD.:** L.65.17 – DECA

### INCEPA



**REF.:** CUBA DE LOUÇA DE SOBREPOR EM CERÂMICA ESMALTADA FORMATO REDONDO ADEQUADAMENTE FIXADA EM BANCADA DE GRANITO. COR BRANCO.  
**CÓD.:** 10148 – INCEPA

## ACABAMENTO PARA VÁLVULA DE DESCARGA

### DECA



**REF.:** ACABAMENTO PARA VÁLVULA DE DESCARGA COM TECNOLOGIA DE FLUXO FIXO POR ACIONAMENTO - LINHA HYDRA ECO PRO.  
**CÓD.:** 4900.C.ECO.PRO – DECA OU SIMILAR EQUIVALENTE.

### DOCOL



**REF.:** ACABAMENTO PARA VÁLVULA DE DESCARGA - MODELO ANTIVANDALISMO  
**CÓD.:** 01505006 – DOCOL OU SIMILAR EQUIVALENTE.

## TORNEIRA COM FECHAMENTO AUTOMÁTICO

### DECA



**REF.:** TORNEIRA CROMADA TEMPORIZADA COM  
FECHAMENTO AUTOMÁTICO DE PRESSÃO PARA LAVATÓRIO  
DE MESA - LINHA DECAMATIC ECO.  
**CÓD.:** L.1173.C – DECA OU SIMILAR EQUIVALENTE.

### DOCOL



**REF.:** TORNEIRA FECHAMENTO AUTOMÁTICO BICA BAIXA -  
LINHA PRESSMATIC COMPACT  
**CÓD.:** 17160606 – DOCOL OU SIMILAR EQUIVALENTE.

## SIFÃO PARA LAVATÓRIO

### DECA



**REF.:** SIFÃO PARA LAVATÓRIO. COR CROMADO.  
**CÓD.:** 1680.C.100.112 – DECA OU SIMILAR EQUIVALENTE.

### DOCOL



**REF.:** SIFÃO PARA LAVATÓRIO - LINHA SQUARE  
**CÓD.:** 00636006 – DOCOL OU SIMILAR EQUIVALENTE.

## CABIDE



### DECA

**REF.:** CABIDE CROMADO - LINHA FLEX.

**CÓD.:** 2060.C.FLX – DECA OU SIMILAR EQUIVALENTE.



### DOCOL

**REF.:** CABIDE - LINHA TRIP

**CÓD.:** 00761706 – DOCOL OU SIMILAR EQUIVALENTE.

## PORTA TOALHAS DE PAPEL



### EXACCTA

**REF.:** PORTA TOALHAS DE PAPEL, BASE POLIESTIRENO COM TAMPA TRANSPARENTE. COR BRANCO.

**CÓD.:** E-DBEL049 – EXXACCTA



### PREMISSE

**REF.:** PORTA TOALHAS DE PAPEL, BASE POLIESTIRENO. LINHA URBAN. COR BRANCO.

**CÓD.:** C19281 - PREMISSE

## DISPENSER PARA PAPEL HIGIÊNICO

### PREMISSE

**REF.:** DISPENSER PARA PAPEL HIGIÊNICO TIPO ROLÃO  
(300/500M)- LINHA VELOX. COR BRANCO

**CÓD.:** C19650 – PREMISSE



### EXACCTA

**REF.:** DISPENSER PARA PAPEL HIGIÊNICO TIPO ELETRÔNICO  
FONTE 110/220 V (INCLUÍDA) OU 4 PILHAS - TAMANHO C. COR  
BRANCO

**CÓD.:** E-DBEL049 – EXACCTA



## SABONETEIRA

### EXACCTA

**REF.:** SABONETEIRA DE POLIESTIRENO COM RESERVATÓRIO  
PARA SABÃO LÍQUIDO COM CAPACIDADE DE 500ML. COR  
BRANCO ( CAIXA) E TRANSPARENTE ( TAMPA)

**CÓD.:** E-DSRE 15 – EXACCTA



### PREMISSE

**REF.:** SABONETEIRA DE POLIESTIRENO COM RESERVATÓRIO  
PARA SABÃO LÍQUIDO COM CAPACIDADE DE 800ML- LINHA  
URBAN. COR BRANCO

**CÓD.:** C19161 – PREMISSE



## MICTÓRIO

### DECA

**REF.:** MICTÓRIO INDIVIDUAL EM CERÂMICA ESMALTADA COM PARAFUSO DE FIXAÇÃO, SIFÃO INTEGRADO EM LOUÇA COM ENTRADA DE ÁGUA ATRÁS. COR BRANCO.  
**CÓD.:** M.714.17 – DECA OU SIMILAR EQUIVALENTE.



### ETERNIT

**REF.:** MICTÓRIO INDIVIDUAL EM CERÂMICA ESMALTADA COM PARAFUSO DE FIXAÇÃO, SIFÃO INTEGRADO EM LOUÇA COM ENTRADA DE ÁGUA ATRÁS. COR BRANCO.  
**CÓD.:** MB.57 – ETERNIT OU SIMILAR EQUIVALENTE.



## VÁLVULA PARA MICTÓRIO

### DECA

**REF.:** VÁLVULA PARA MICTÓRIO EMBUTIDA COM ACIONAMENTO POR SENSOR BIVOLT. COR CROMADO - LINHA DECALUX  
**CÓD.:** 2780.C – DECA OU SIMILAR EQUIVALENTE.



### DOCOL

**REF.:** VÁLVULA PARA MICTÓRIO EMBUTIDA - LINHA DOCOLELETRIC LEED.  
**CÓD.:** 00596116 – DOCOL OU SIMILAR EQUIVALENTE.



## BACIA SANITÁRIA PNE

### DECA

**REF.:** BACIA SANITÁRIA CONVENCIONAL EM LOUÇA SEM ABERTURA FRONTAL - LINHA VOGUE PLUS CONFORTO. COR BRANCO.

**CÓD.:** P510.17 – DECA OU SIMILAR EQUIVALENTE.



### CELITE

**REF.:** BACIA SANITÁRIA CONVENCIONAL EM LOUÇA COM ABERTURA VERTICAL E SEM ABERTURA FRONTAL. COR BRANCO.

**CÓD.:** 89225605 – CELITE



## ASSENTO SANITÁRIO PNE

### DECA

**REF.:** ASSENTO PLÁSTICO COM MICROBAN - LINHA VOGUE PLUS. COR BRANCO.

**CÓD.:** AP.50.17 – DECA OU SIMILAR EQUIVALENTE.



### CELITE

**REF.:** ASSENTO PLÁSTICO COM FECHAMENTO COMUM - LINHA ACESSO PLUS. COR BRANCO.

**CÓD.:** 1542197705 – CELITE





## LAVATÓRIO SUSPENSO

### DECA

**REF.:** LAVATÓRIO SUSPENSO – LINHA VOGUE PLUS. COR BRANCO.

**CÓD.:** L.51.17 – DECA OU SIMILAR EQUIVALENTE.

**REF.:** COLUNA SUSPensa PARA LAVATÓRIO.

**CÓD.:** CS.1.17 – DECA OU SIMILAR EQUIVALENTE



### CELITE

**REF.:** LAVATÓRIO DE CERÂMICA SUSPENSO- LINHA FIT. COR BRANCO.

**CÓD.:** 87645971 – CELITE



## BARRAS DE APOIO

### DECA

**REF.:** BARRAS DE APOIO EM AÇO POLIDO – LINHA CONFORTO DECA.

**CÓD.:** 2310.C.040.POL (DIMENSÃO DE 40CM) - DECA OU SIMILAR EQUIVALENTE

**CÓD.:** 2310.C.070.POL (DIMENSÃO DE 70CM) - DECA OU SIMILAR EQUIVALENTE.

**CÓD.:** 2310.C.080.POL (DIMENSÃO DE 80CM) - DECA OU SIMILAR EQUIVALENTE.



### DOCOL

**REF.:** BARRAS DE APOIO EM AÇO POLIDO.DOCOL.

**CÓD.:** 00446616(DIMENSÃO DE 40CM) - DOCOL.

**CÓD.:** 00446516(DIMENSÃO DE 70CM) - DOCOL.

**CÓD.:** 00446416(DIMENSÃO DE 80CM) - DOCOL.



## TORNEIRA DE MESA

### DECA

**REF.:** TORNEIRA DE MESA CONFORTO COM FECHAMENTO AUTOMÁTICO PARA LAVATÓRIO- LINHA DECAMATIC ECO.  
**CÓD.:** 1173.C.CONF – DECA



### DOCOL

**REF.:** ACABAMENTO PARA VÁLVULA DE DESCARGA CROMADO- LINHA PRESSMATIC BENEFIT.  
**CÓD.:** 00490706 – DOCOL



## ACABAMENTO PARA VÁLVULA DE DESCARGA

### DECA

**REF.:** ACABAMENTO PARA VÁLVULA DE DESCARGA- LINHA HIDRA ECO CONFORTO.  
**CÓD.:** 4900.C.CONG – DECA



### DOCOL

**REF.:** ACABAMENTO PARA VÁLVULA DE DESCARGA CROMADO- LINHA PRESSMATIC BENEFIT.  
**CÓD.:** 87775485 – DOCOL



## BACIA SANITÁRIA INFANTIL

### DECA

**REF.:** BACIA SANITÁRIA CONVENCIONAL INFANTIL EM LOUÇA COM SAÍDA VERTICAL- LINHA STUDIO KIDS. COR BRANCO.

**CÓD.:** PI.16.17 – DECA



### INCEPA

**REF.:** BACIA SANITÁRIA CONVENCIONAL INFANTIL EM LOUÇA COM SAÍDA VERTICAL- LINHA KIDS. COR BRANCO.

**CÓD.:** 08254 – INCEPA



## ASSENTO SANITÁRIO INFANTIL

### DECA

**REF.:** ASSENTO TERMOFIXO COM SLOW CLOSE E EASY CLEAN- LINHA STUDIO KIDS. COR BRANCO.

**CÓD.:** API.166.17 – DECA



### INCEPA

**REF.:** ASSENTO SANITÁRIO CONVENCIONAL DE PLÁSTICO COM FECHAMENTO COMUM - LINHA KIDS. COR BRANCO

**CÓD.:** 08981– INCEPA



## CHUVEIRO

### DECA



**REF.:** CHUVEIRO COM TUBO DE PAREDE ACABAMENTO CROMADO - LINHA BALANCE 6.

**CÓD.:** 1956.C.CT.ARE – DECA OU SIMILAR EQUIVALENTE.

### DOCOL



**REF.:** DUCHA QUADRADA PAREDE CROMADA - LINHA BELLAR.

**CÓD.:** 00669406 – DOCOL OU SIMILAR EQUIVALENTE.

## DUCHA

### LORENZETTI



**REF.:** DUCHA FASHION COM 4 OPÇÕES DE TEMPERATURA. COR BRANCO - LORENZETTI OU SIMILAR EQUIVALENTE.

### HYDRA



**REF.:** DUCHA ELÉTRICA COM 4 TEMPERATURAS - ALTA PRESSÃO. COR BRANCO - MODELO SMART.

**CÓD.:** DPSR.4.551BR – HYDRA OU SIMILAR EQUIVALENTE.

## CADEIRA ARTICULADA PARA BANHO

### DECA



**REF.:** CADEIRA ARTICULADA PARA BANHO DE LIGA DE COBRE REVESTIDO DE NYLON/PVC - LINHA CONFORTO. COR BRANCO.

**CÓD.:** 2355.E.BR – DECA OU SIMILAR EQUIVALENTE.

### DOCOL



**REF.:** BANQUETA ARTICULÁVEL PARA BANHO - LINHA BENEFIT.

**CÓD.:** 00733426 – DOCOL OU SIMILAR EQUIVALENTE.

## TORNEIRA DE MESA

### DECA



**REF.:** TORNEIRA DE MESA PARA COZINHA, COR CROMADO – LINHA FLEX PLUS.

**CÓD.:** 1167.C21 – DECA OU SIMILAR EQUIVALENTE.

### DOCOL



**REF.:** TORNEIRA DE MESA PARA COZINHA, COR CROMADO - LINHA GALI.

**CÓD.:** 00801306 – DOCOL OU SIMILAR EQUIVALENTE..

## CUBA DE INOX

### TRAMONTINA



**REF.:** CUBA EM AÇO INOX ALTO BRILHO COM BORDA DE SOBREPOR 50X40X24 CM, 34L - LINHA PRIME.  
**CÓD.:** 94026202- TRAMONTINA OU SIMILAR EQUIVALENTE.  
**REF.:** COM VÁLVULA DE ESCOAMENTO METÁLICA – STRAKE.

### FRANKE



**REF.:** CUBA RETANGULAR EM AÇO INOX ALTO BRILHO COM BORDA DE EMBUTIR 56X34X18 CM, ACOMPANHA VÁLVULA DE Ø 4 1/2" - LINHA C.2.  
**CÓD.:** 08548 – FRANKE OU SIMILAR EQUIVALENTE.

## TANQUE

### DECA



**REF.:** TANQUE EM LOUÇA COM CAPACIDADE DE 30 LITROS. COR BRANCO.  
**CÓD.:** TQ.02.17 - DECA OU SIMILAR EQUIVALENTE.

### CELITE



**REF.:** TANQUE SIMPLES RETANGULAR EM LOUÇA COM CAPACIDADE DE 31 LITROS. COR BRANCO. MODELO TANQUE M.  
**CÓD.:** 51265 – CELITE OU SIMILAR EQUIVALENTE.